

# 令和8年度 鎌田地区自治振興協議会提案書

▶提案は1つの提案書につき、1提案とします。  
 ▶同一場所等において提案が複数になる場合、提案件数分の提案書を提出願います。

地区No.	
-------	--

団体名	御山越町内会	代表者	平井 洋子
住所	福島市丸子字御山越16番地の2	TEL	090-9293-0243

提 案 内 容	件名	水路流量調整板の復旧について		
	提案内容の種類 (選択してください)	<input type="checkbox"/> 新規 <input type="checkbox"/> 継続 (平成・令和 年度～ )		
	提案箇所	福島市丸子字御山越10-1, 2地先 <small>(地番を記入していただくとうち確認出来ます)</small>		
	路線(河川)名	法定外公共物 <small>路線・河川が複数になる場合、代表路線(河川)について記入願います。 (例:市道〇〇線ほか〇路線)(私道は対象外)</small>		
	道路の長さ・幅	延長	m	幅 m
		(河川:深さ	m)	
	提案内容(略図は裏面に記入)			
	当該地は、水路が2方向に分岐する位置にあります。上流からの水量を均等に分けるため、調整板が設置されていますが、経年劣化により消滅し、直線方向への流量が多くなり内水氾濫被害を増幅させています。水量を均等に分け内水氾濫被害を軽減させるため、早急の復旧をお願いします。			
	関係者の	<input type="checkbox"/> 同意あり <input type="checkbox"/> 同意なし		

## 【事務局使用欄】

項目区分	整理No
過年度地区No.	平成・令和 年度 No.

位置図【該当箇所を朱書き願います】

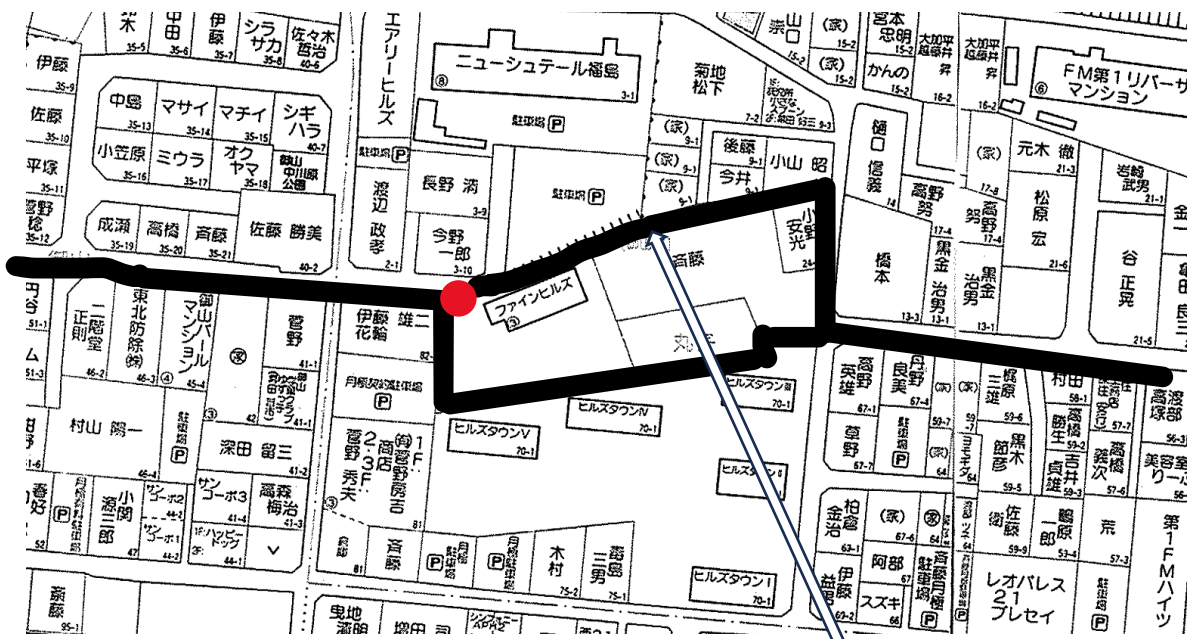

流量調整柵  
下流への流量調整

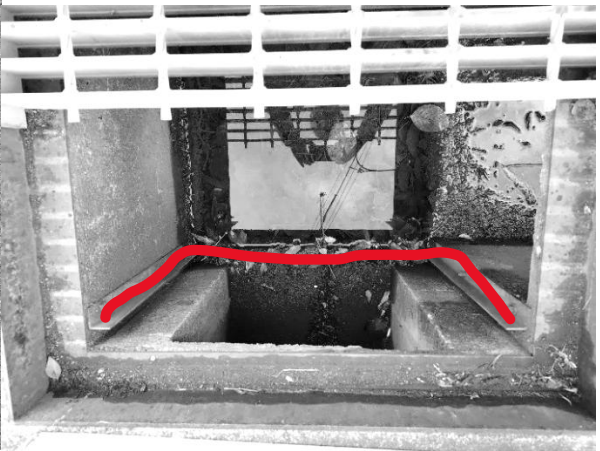
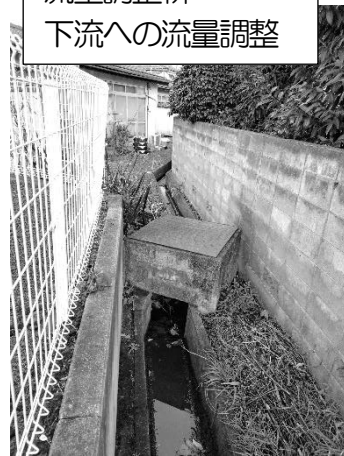
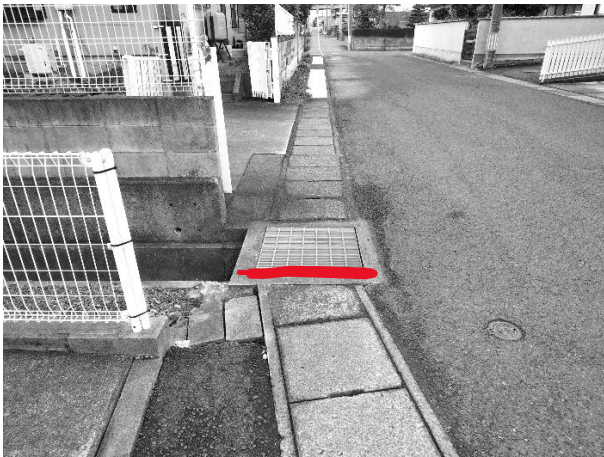

写真を貼る : 状況がわかるもの、場所が特定できる写真を添付してください。

地図のコピーを貼る : 住宅地区等を支所から準備し、それを貼り付けます。

提案箇所に印を付ける : 提案場所を地図に「○」や「△」で示します。

場所を明確に : 引き出し線で提案箇所を示し、線の先に簡単に説明を加えます。  
(例: 側溝修繕箇所)

別紙を使用する場合 : 位置図が収まらない場合は、別紙 A4 サイズを使用して記入します。