

令和8年度 鎌田地区自治振興協議会提案書

▶提案は1つの提案書につき、1提案とします。
 ▶同一場所等において提案が複数になる場合、提案件数分の提案書を提出願います。

地区No.	
-------	--

団体名	御山越町内会	代表者	平井 洋子
住所	福島市丸子字御山越16番地の2	TEL	090-9293-0243

提 案 内 容	件名	一級河川阿武隈川水系松川河道掘削の早期実施について		
		提案内容の種類 <small>(選択してください)</small>	<input type="checkbox"/> 新規 <input type="checkbox"/> 継続 (平成・令和 年度～)	
	提案箇所	一級河川阿武隈川水系松川 福島市丸子字御山越地先 <small>(地番を記入していただく正確な場所を確認出来ます)</small>		
	路線(河川)名	一級河川阿武隈川水系松川 <small>路線・河川が複数になる場合、代表路線(河川)について記入願います。 (例:市道〇〇線ほか〇路線)(私道は対象外)</small>		
	道路の長さ・幅	延長 m 幅 m (河川:深さ m)		
	提案内容(略図は裏面に記入)			
	<p>このことについては、令和5年度に提案し順次実施する旨回答得ているところですが、一向に進展がありません。そこで、あらためて県北建設事務所へ早期実施への働きかけを要望するものです。</p> <p>○令和5年度提案書 松川河川敷の浸食防止(護岸工事)工事について 回答 計画予定がなく、財政的にも困難です。 県北建設事務所管理課 現在のコンクリートブロックによる護岸の整備予定はありませんが、水流の位置を中心に付近に戻すよう雑木・体積土砂の撤去を行ってまいります。</p> <p>○経過 この時点で、松川橋(国道4号橋)から上流本内堰までの河道掘削工事が進められていました。 令和5年度は、川寒橋から清水大橋(西道路)まで河道掘削工事施工 令和6年度は、清水大橋からJR東北本線まで河道掘削工事施工</p> <p>○御山越地区河道の状況 位置図のように、急速な浸食が認められ、河道掘削は喫緊の課題と思料されます。</p>			
	関係者の		<input type="checkbox"/> 同意あり <input type="checkbox"/> 同意なし	

【事務局使用欄】

項目区分		整理No	
過年度地区No.	平成・令和	年度No.	

位置図【該当箇所を朱書き願います】

御山地区側への河道浸食は、加速度的に進んでおり、河道掘削は喫緊の課題である。

2007年
地理院地図
GSI Maps

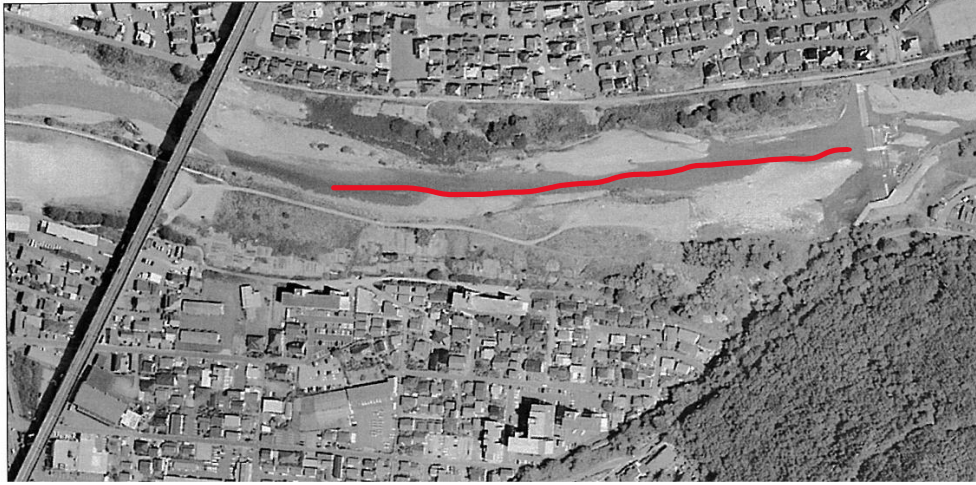

2015年
地理院地図
GSI Maps

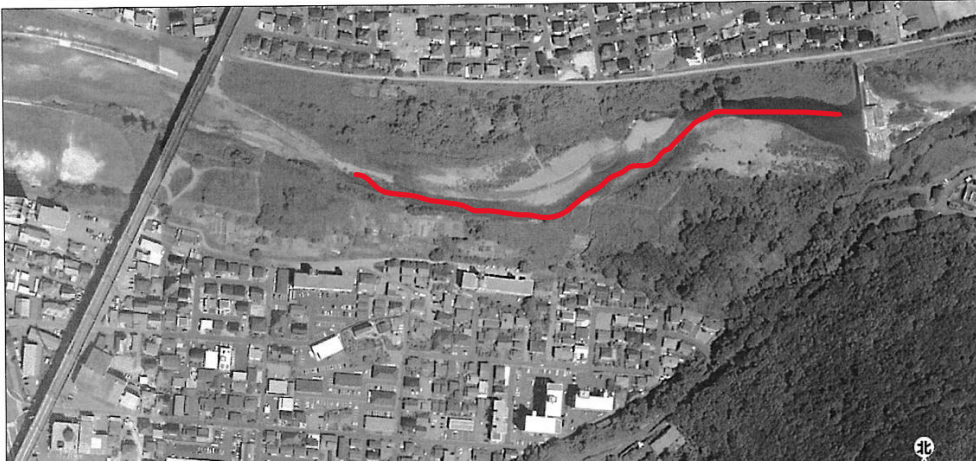

2024年
地理院地図
GSI Maps

