

令和8年度 鎌田地区自治振興協議会提案書

▶提案は1つの提案書につき、1提案とします。
 ▶同一場所等において提案が複数になる場合、提案件数分の提案書を提出願います。

地区No.	
-------	--

団体名	御山越町内会	代表者	平井 洋子
住所	福島市丸子字御山越16番地の2	TEL	090-9293-0243

提 案 内 容	件名	一級河川松川河川敷の立木伐採及び堤防法面の除草等について		
		提案内容の種類 <small>(選択してください)</small>	<input type="checkbox"/> 新規 <input type="checkbox"/> 継続 (平成・令和 年度～)	
	提案箇所	一級河川阿武隈川水系松川 福島市丸子字御山越地区 <small>(地番を記入していただく正確な場所を確認出来ます)</small>		
	路線(河川)名	一級河川阿武隈川水系松川 <small>路線・河川が複数になる場合、代表路線(河川)について記入願います。 (例:市道〇〇線ほか〇路線)(私道は対象外)</small>		
	道路の長さ・幅	延長 m 幅 m (河川:深さ m)		
	提案内容(略図は裏面に記入) このことについては、令和5年度に提案し一部実施のうえ、その後順次実施する旨回答を得ているところですが、一向に実施の気配がありません。そこで、あらためて早期の定期的な実施を要望するものです。 ○令和5年度提案に対する回答 現地状況を見極め対応を検討してまいります。 県北建設事務所管理課 堤防法面の除草については、繁茂状況を注視し対応してまいります。 立木伐採は、河道への支障状況により対応してまいります。			
		関係者の	<input type="checkbox"/> 同意あり <input type="checkbox"/> 同意なし	

【事務局使用欄】

項目区分		整理No	
過年度地区No.	平成・令和	年度No.	

位置図【該当箇所を朱書き願います】

現況

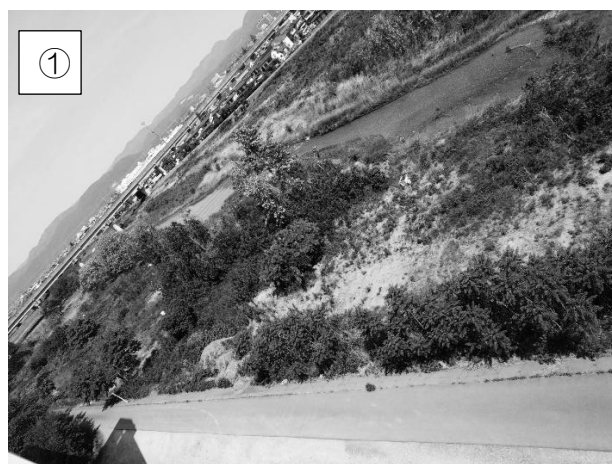
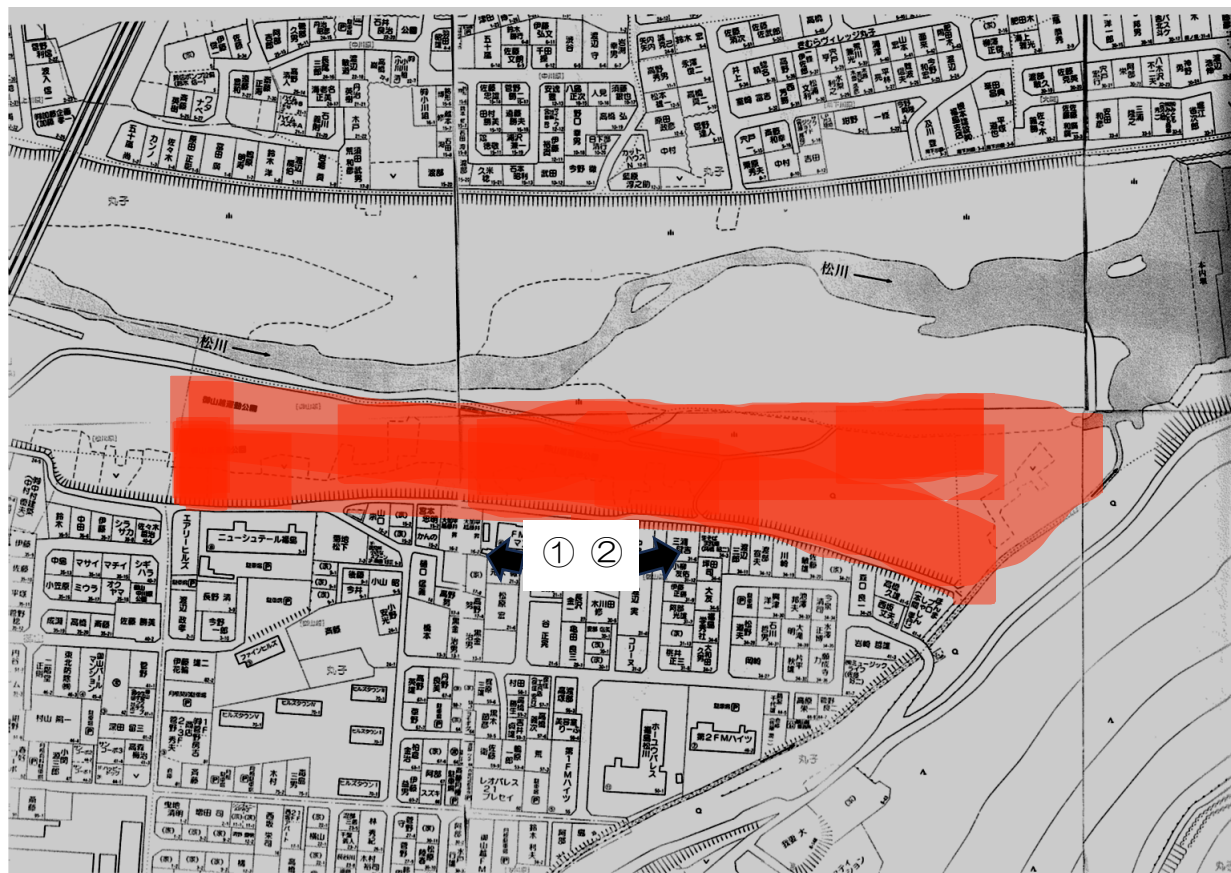

写真を貼る : 状況がわかるもの、場所が特定できる写真を添付してください。

地図のコピーを貼る : 住宅地図等を支所から準備し、それを貼り付けます。

提案箇所に印を付ける : 提案場所を地図に「○」や「△」で示します。

場所を明確に : 引き出し線で提案箇所を示し、線の先に簡単に説明を加えます。
(例: 側溝修繕箇所)

別紙を使用する場合 : 位置図が収まらない場合は、別紙A4サイズを使用して記入します。