

# 令和8年度 鎌田地区自治振興協議会提案書

▶提案は1つの提案書につき、1提案とします。  
 ▶同一場所等において提案が複数になる場合、提案件数分の提案書を提出願います。

地区No.	
-------	--

団体名	御山越町内会	代表者	平井 洋子
住所	福島市丸子字御山越16番地の2	TEL	090-9293-0243

提 案 内 容	件名	道路標示（停止線）の復日について			
		提案内容の種類 <small>（選択してください）</small>	<input type="checkbox"/> 新規 <input type="checkbox"/> 継続（平成・令和2年度～）		
	提案箇所	福島市丸子字御山越82-2地先 <small>（地番を記入していただくと正確に場所を確認出来ます）</small>			
	路線（河川）名	① 市道 下川原・御山越線／中川原・下川原線交差点 ② 市道 検田・御山越線／中川原2号線交差点 <small>路線・河川が複数になる場合、代表路線（河川）について記入願います。                  （例：市道〇〇線ほか〇路線）（私道は対象外）</small>			
	道路の長さ・幅	延長	m	幅	m
		（河川：深さ m）			
	提案内容（略図は裏面に記入）				
	<p>御山越地区に設置されている停止線のうち2か所の白線が薄くなっています。当該交差点は、通学路にもなっており、早急な引き直しを要望します。</p> <p>本提案については令和5年度及び令和6年度提案書に対する2次回答では、「福島北警察署から『現状を確認し、標示の更新手続きを進めてまいります。』との回答がありました。」との回答を得ておりますが、実現できておりません。早急の実施を要望します。また、令和7年度には2次回答はありませんでした。</p> <p>なお、回答票の担当課は、生活課となっております。</p>				
		関係者の	<input type="checkbox"/> 同意あり <input type="checkbox"/> 同意なし		

**【事務局使用欄】**

項目区分		整理No	
過年度地区No.	平成・令和	年度No.	

位置図【該当箇所を朱書き願います】

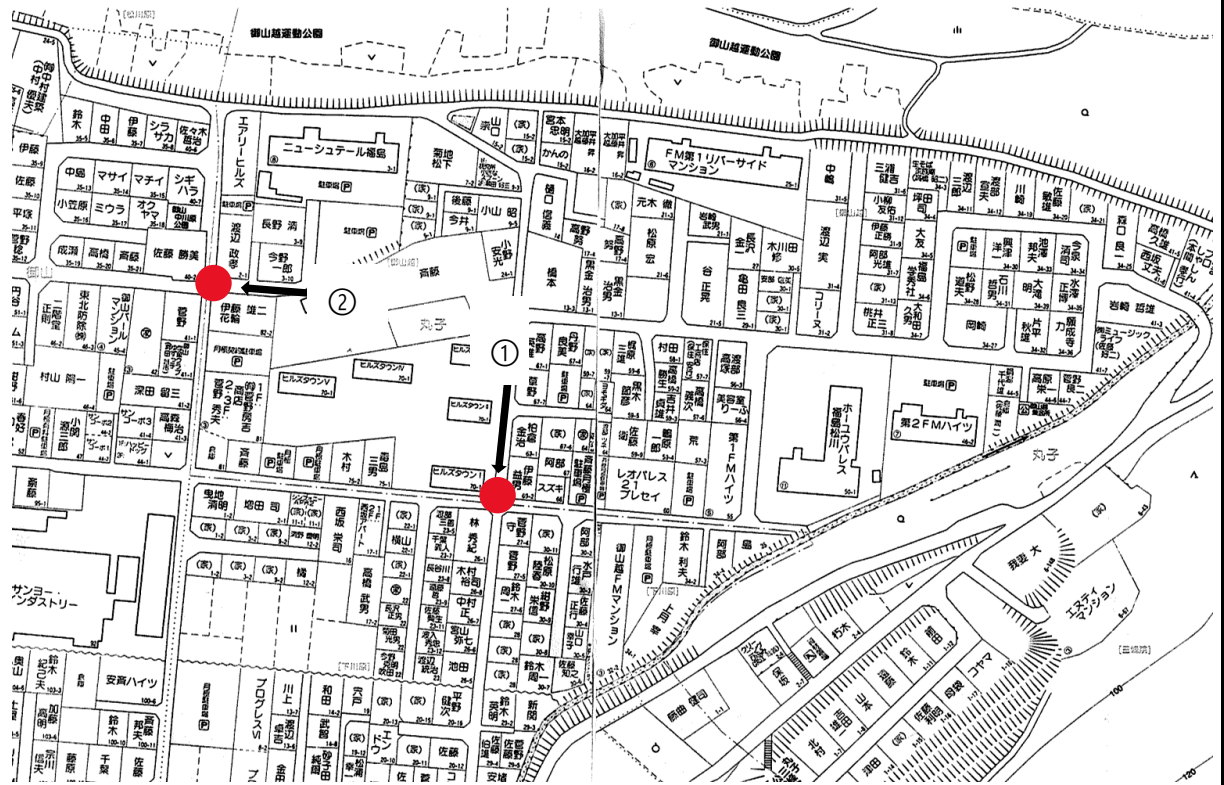

①

②

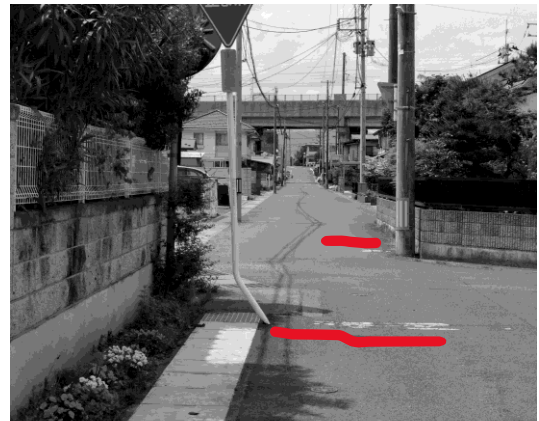
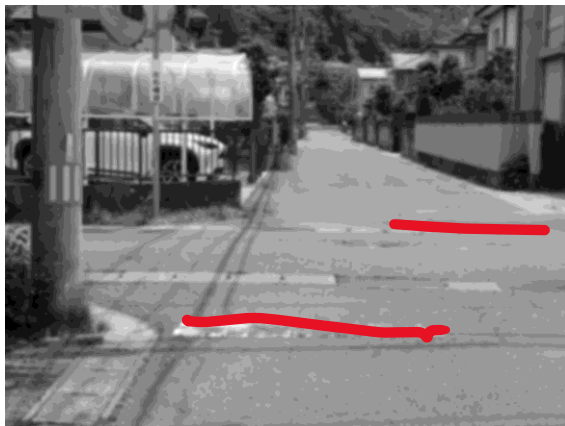

- 写真を貼る : 状況がわかるもの、場所が特定できる写真を添付してください。
- 地図のコピーを貼る : 住宅地図等を支所から準備し、それを貼り付けます。
- 提案箇所印を付ける : 提案場所を地図に「○」や「△」で示します。
- 場所を明確に : 引き出し線で提案箇所を示し、線の先に簡単に説明を加えます。  
(例: 側溝修繕箇所)
- 別紙を使用する場合 : 位置図が収まらない場合は、別紙A4サイズを使用して記入します。